

POHLED SEVERNÍ

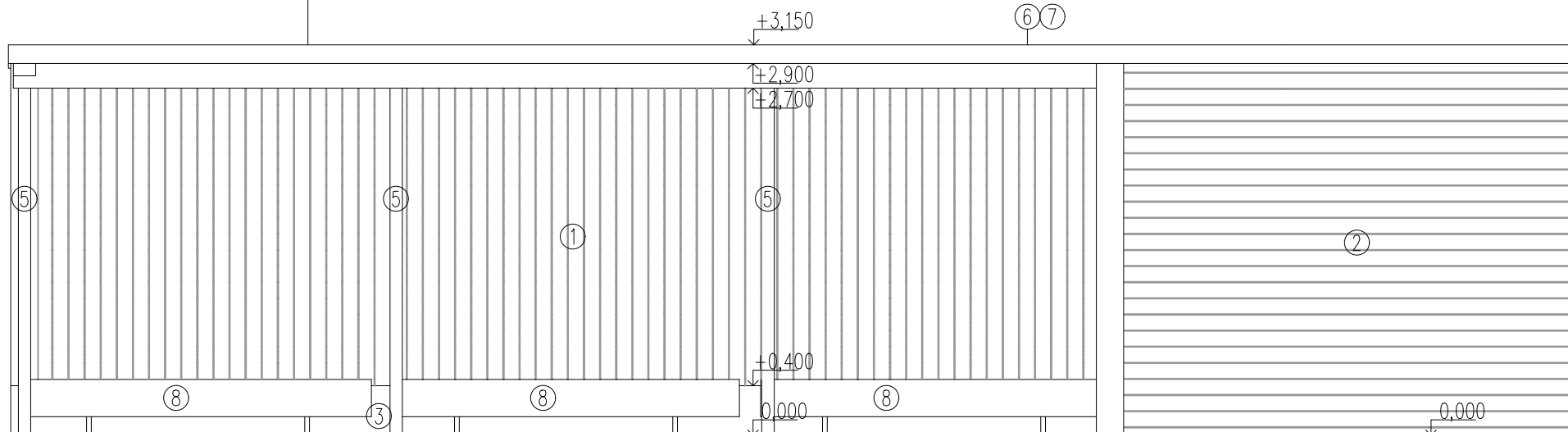

POHLED ZÁPADNÍ

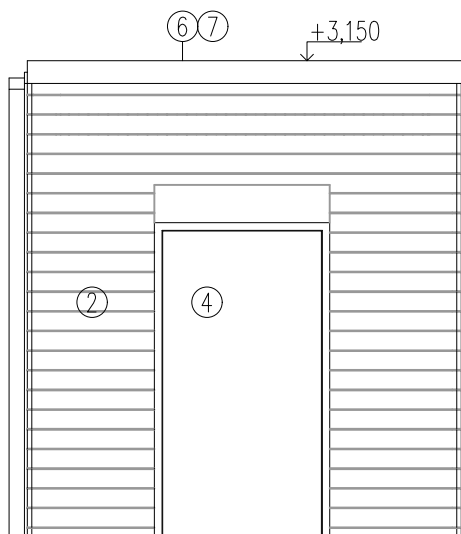

## SKLADBY KONSTRUKCÍ

- ① VNITŘNÍ OBLOŽENÍ Z PALUBEK (VERTIKÁLNÍ)  
② VNĚJŠÍ OBLOŽENÍ Z PALUBEK (HORIZONTÁLNÍ)  
③ ŽB SOKL  
④ VSTUPNÍ DVEŘE  
⑤ OCELOVÝ SLOUP, Ø100 mm  
⑥ OPLECHOVÁNÍ ATIKY  
⑦ PLOCHÁ ZELENÁ STŘECHA  
⑧ DŘEVĚNÁ LAVIČKA

CELÝ OBJEKT A NOSNÉ KONSTRUKCE NUTNO POSODIT STATIKEM!!  
TATO DOKUMENTACE SLOUŽÍ POUZE PRO STAVEBNÍ POVOLENÍ!!!

±0,000 = 316,700 m n. m., B.p.v. / SOUŘADNICOVÝ SYSTÉM S-JTSK

ARCHITEKT :		ODP. PROJEKTANT STAVBY:		VYPRACOVALA :		KONTROLOVAL :	
Ing.arch. Josef MRÁZEK		Ing.arch. Josef MRÁZEK		Ing.arch. Viktorie MOLČANOVÁ		Ing.arch. Josef MRÁZEK	
KRAJ : ZLÍNSKÝ				OBEC: BYSTRICE POD HOSTÝNEM, parc.č. 2879/37			
INVESTOR : Město Bystřice pod Hostýnem, Masarykovo nám. 137, 76861 Bystřice pod Hostýnem							
stavba :							
AUTOBUSOVÁ ZASTÁVKA BYSTRICE POD HOSTÝNEM, NÁMĚSTÍ NA PARC. Č. 2879/37, k.ú. BYSTRICE POD HOSTÝNEM							
oddíl : D.1 - STAVEBNÍ A TECHNOLOGICKÁ ČÁST D.1.1 - ARCHITEKTONICKO - STAVEBNÍ ŘEŠENÍ							
obsah : POHLEDY							
						DATUM	
						LISTOPAD 2024	
						FORMÁT	
						A3	
						STUPEŇ	
						PRO SP	
						měřítko :	
						číslo výkresu :	
						1:100	
						D.1.1.2.7	

